

# La Cámara

REVISTA DIGITAL DE LA CÁMARA DE COMERCIO DE LIMA

## INFORME ECONÓMICO

Inflación de marzo 2025 bajó a 0,81 % impulsada por caída en transporte.

## ANÁLISIS LEGAL

Feridos y días no laborables 2025: calendario y efectos en las empresas.

# MAMÁ MUEVE EL MERCADO

La campaña por el Día de la Madre 2025 impulsa las ventas en el Perú con experiencias, emociones y tecnología.



## ÍNDICE



### INFORME ECONÓMICO

#### Inflación se desacelera en marzo, pero educación y alimentos suben

Marzo es tradicionalmente uno de los meses más inflacionarios del año en Perú, debido a factores estacionales relacionados con el inicio del año escolar y universitario, así como por los fenómenos climatológicos como las lluvias y huaicos, que afectan la distribución de alimentos en Lima Metropolitana. En 9 de los últimos 10 años, el tercer mes del año ha registrado los mayores índices mensuales de inflación,...[Ver más](#)



### RECONOCIMIENTO GREMIAL

#### CCL rinde homenaje a 90 empresas con más de 50 años de afiliación

En una emotiva ceremonia, la Cámara de Comercio de Lima (CCL) reconoció a cerca de 90 empresas asociadas que han mantenido su afiliación durante más de 50 años, destacando su compromiso con el desarrollo empresarial y el progreso del país. Durante su discurso, el presidente de la CCL, Roberto De La Tore, resaltó el valor de la constancia, confianza y vocación empresarial de las organizaciones asociadas,...[Ver más](#)



### INFORME LEGAL

#### Feriados y días no laborables 2025: calendario y efectos en las empresas

Con el objetivo de orientar a los empleadores y trabajadores, detallamos el tratamiento laboral y remunerativo aplicable a los feriados nacionales y a los días no laborables decretados por el Gobierno para el 2025. Esta información resulta clave para el sector privado, donde una adecuada gestión del talento humano es vital para mitigar los efectos en la productividad empresarial. De acuerdo con el artículo 6 del Decreto Legislativo...[Ver más](#)



### REGISTRO DE PROTESTOS Y MORAS DE LA CCL

#### Letras y pagarés impagos en 2024 experimentaron su nivel más alto en cinco años

El Registro Nacional de Protestos y Moras (RNPM) de la Cámara de Comercio de Lima (CCL) informó que el número de documentos protestados (letras, pagarés y facturas impagos) en el 2024 ascendió a 270 870 registros por un valor de S/ 10 132 millones, lo que significó un incremento de anotaciones de 5 %, comparado con el año 2023, siendo el nivel más alto desde 2019....[Ver más](#)



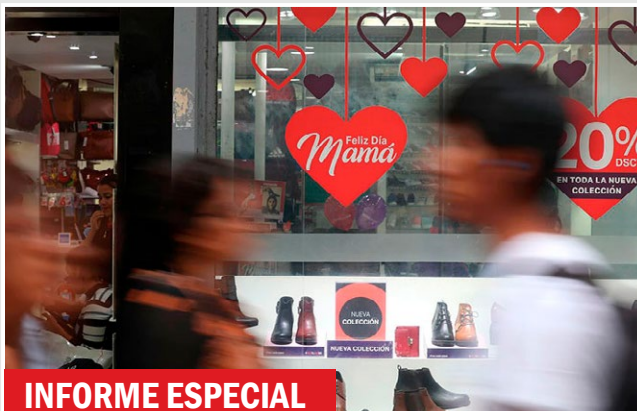

## INFORME ESPECIAL

### Día de la Madre: Campaña 2025 tendrá crecimiento de hasta doble dígito en ventas

La campaña por el Día de la Madre 2025 se perfila como una de las principales oportunidades comerciales del año, especialmente para sectores como el Comercio, Gastronomía, Turismo y otros servicios. Con una base de consumidores cada vez más exigentes y conscientes de sus decisiones de compra, las empresas se preparan para ofrecer productos y experiencias que no solo apelen a la calidad...[Ver más](#)



## ACCIÓN GREMIAL

### CCL, MEF y el MTPE se reunieron para revisar medidas desregulatorias en el ámbito laboral

En el marco de un proceso de diálogo para promover reformas que fomenten la formalización en el mercado laboral peruano, el ministro de Economía y Finanzas, José Salardi, y el ministro de Trabajo y Promoción del Empleo, Daniel Maurate, sostuvieron una reunión con representantes de diversos gremios empresariales, entre ellos la Cámara de Comercio de Lima (CCL), para revisar una nueva propuesta de medidas desregulatorias...[Ver más](#)



## ENTREVISTA

### “Es necesario un régimen especial de pesca de anchoveta en la zona sur”

Richard Inurrátegui, presidente del Sector Pesca del Gremio de Comercio Exterior (XCOM) de la CCL, afirma que la propuesta apunta a impulsar el desarrollo y crecimiento de la actividad pesquera en dicha zona. ¿Cuál es la situación actual de la pesca industrial en el sur del país? Para el primer semestre de 2025 se ha establecido una cuota de 251 000 toneladas de anchoveta, de las cuales ya se habrían capturado...[Ver más](#)



## CONSULTORIO LEGAL

### Depósito de la CTS: obligaciones del empleador y derechos del trabajador

La Compensación por Tiempo de Servicios (CTS) es un beneficio social cuya finalidad es proteger al trabajador frente a las contingencias derivadas del cese laboral. Este pago actúa como fondo de contingencia para cubrir necesidades durante el desempleo. El depósito de la CTS y los intereses que este genere están exonerados de tributos, así como de aportaciones a EsSalud, al Sistema Nacional de Pensiones (SNP)...[Ver más](#)