

La Cámara

REVISTA DIGITAL DE LA CÁMARA DE COMERCIO DE LIMA

Informe económico:

¿Cómo se financia y distribuye el presupuesto municipal 2024?

Análisis legal

Feriados y días no laborables: lo que las empresas deben saber y cumplir.

SAN VALENTÍN: EL IMPULSO ECONÓMICO DEL AMOR

Descubra cómo esta festividad romántica se convierte en un motor para los negocios en diversos sectores, desde restaurantes hasta comercio electrónico.



ÍNDICE



EDITORIAL

ROSA BUENO DE LERCARI: ENCRUCIJADA FINANCIERA

LA RECIENTE DECLARACIÓN DEL FONDO MONETARIO INTERNACIONAL (FMI) SOBRE LA URGENCIA DE ORDENAR LAS CUENTAS PÚBLICAS DE LOS PAÍSES TRAS LA PANDEMIA HA VUELTO A PONER EN EL CENTRO DE LA DISCUSIÓN LA IMPORTANCIA DE LAS REGLAS FISCALES PARA LA RECUPERACIÓN ECONÓMICA. ELLO NOS OBLIGA A VER LAS DOS CARAS DE UNA MONEDA: RECAUDAR MÁS INGRESOS...[VER MÁS](#)



INFORME ECONÓMICO

PRESUPUESTO MUNICIPAL 2024: ¿CÓMO SE FINANCIA Y DISTRIBUYE?

LAS MUNICIPALIDADES PROVINCIALES Y DISTRITALES, COMO ÓRGANOS DE GOBIERNO LOCAL, TIENEN LA RESPONSABILIDAD DE IMPULSAR EL DESARROLLO ECONÓMICO Y LA PRESTACIÓN DE SERVICIOS PÚBLICOS DE SU COMPETENCIA, EN CONSONANCIA CON LAS POLÍTICAS NACIONALES Y REGIONALES DE DESARROLLO. ACTUALMENTE, EXISTEN 1 891 MUNICIPALIDADES...[VER MÁS](#)



INFORME LEGAL

NORMATIVA LABORAL: FERIADOS Y DÍAS NO LABORABLES EN 2024

CON EL FIN DE PROPORCIONAR ORIENTACIÓN A EMPLEADORES Y TRABAJADORES SOBRE EL TRATAMIENTO LABORAL Y REMUNERATIVO DURANTE LOS DÍAS FERIADOS Y NO LABORABLES DECRETADOS POR EL GOBIERNO EN 2024, EL CENTRO LEGAL DE LA CÁMARA DE COMERCIO DE LIMA (CCL) HA PREPARADO UN RESUMEN DE LAS NORMAS LABORALES APLICABLES. ...[VER MÁS](#)



INFORME ESPECIAL

SAN VALENTÍN Y EL IMPACTO EN LOS NEGOCIOS: ¿CUÁNTO VENDE EL AMOR?

A POCOS DÍAS DE CELEBRAR EL DÍA DE SAN VALENTÍN, LOS NEGOCIOS DE TODO EL PAÍS ESTÁN PREPARADOS PARA DESPLEGAR SUS ESTRATEGIAS DE VENTA. RESTAURANTES, HOTELES, TIENDAS DE FLORES, CHOCOLATES Y ACCESORIOS ESPERAN APROVECHAR LA DEMANDA CRECIENTE DE REGALOS Y CENAS ROMÁNTICAS. SEGÚN EL GERENTE DE LA ASOCIACIÓN PERUANA DE HOTELES,...[VER MÁS](#)



ENTREVISTA

“SIN UNA INVERSIÓN PRIVADA FUERTE, CRECER 3 % ESTE AÑO SERÁ DIFÍCIL”

CARLOS OLIVA, PRESIDENTE DEL CONSEJO FISCAL, ÓRGANO AUTÓNOMO ADSCRITO AL MINISTERIO DE ECONOMÍA Y FINANZAS (MEF), COMENTA SOBRE LAS ADVERTENCIAS EMITIDAS AL GOBIERNO POR EL INCUMPLIMIENTO DE LA REGLA FISCAL Y SUS CONSECUENCIAS PARA LA ECONOMÍA DEL PAÍS. EN EL 2023, ¿CÓMO AFECTÓ AL PAÍS EL INCUMPLIMIENTO DE LA REGLA FISCAL POR PARTE DEL MEF, TENIENDO EN CUENTA...[VER MÁS](#)

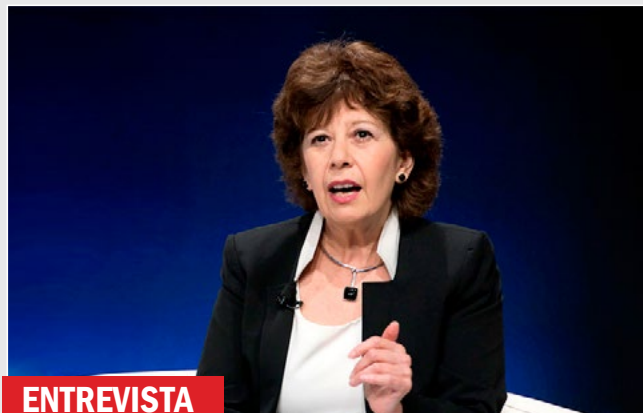

ENTREVISTA

“PERÚ ES FUERTE EN TEMAS DE MACROECONOMÍA, PERO DÉBIL EN LO ESTRUCTURAL”

LA ECONOMISTA LILIANA ROJAS-SUÁREZ, DIRECTORA DE LA INICIATIVA LATINOAMERICANA DEL CENTER FOR GLOBAL DEVELOPMENT Y PRESIDENTA DEL COMITÉ LATINOAMERICANO DE ASUNTOS FINANCIEROS, ADIERTE SOBRE LOS RIESGOS GLOBALES QUE PODRÍAN IMPACTAR EL CRECIMIENTO ECONÓMICO DE NUESTRO PAÍS Y LA REGIÓN. SEGÚN EL BANCO MUNDIAL, LA ECONOMÍA GLOBAL EXPERIMENTARÍA HACIA...[VER MÁS](#)



ENTREVISTA

RELACIONES PERÚ-ASIA: DESAFÍOS Y OPORTUNIDADES

EL 10 DE FEBRERO SE INICIÓ EL AÑO NUEVO CHINO Y, EN ESE MARCO, CONVERSAMOS CON CYNTHIA SANBORN Y JOSÉ CARLOS FELICIANO, DIRECTORA Y SUBDIRECTOR DEL CENTRO DE ESTUDIOS SOBRE CHINA Y ASIA-PACÍFICO (CECHAP) DE LA UNIVERSIDAD DEL PACÍFICO (UP), SOBRE CÓMO NUESTRO PAÍS PUEDE APROVECHAR MEJOR LAS RELACIONES CON ESTE CONTINENTE MILENARIO Y LAS...[VER MÁS](#)



ACTUALIDAD

SEBASTIÁN PIÑERA: UN REPASO A SUS ENCUENTROS CON LA CCL

EL MARTES 6 DE FEBRERO, FALLECIÓ DE MANERA INESPERADA, A LOS 74 AÑOS, EL EXPRESIDENTE DE CHILE SEBASTIÁN PIÑERA ECHENIQUE Y EN LA CÁMARA DE COMERCIO DE LIMA (CCL) LO RECORDAMOS POR SU INTERÉS EN EL DESARROLLO DE LA RELACIÓN BILATERAL Y SU APOYO A MECANISMOS DE INTEGRACIÓN. UNO DE LOS HITOS DEL GOBIERNO DE SEBASTIÁN PIÑERA FUE SU PARTICIPACIÓN EN LA...[VER MÁS](#)