Conoce los alimentos que más bajaron de precio en febrero

La inflación en el **Perú** aún se mantiene en el rango meta, pero en febrero subieron los precios de algunos productos en **Lima Metropolitana**. Según el Instituto Nacional de Estadística e Informática (INEI), de los 586 productos de la canasta familiar peruana, 323 subieron de precio, 124 bajaron y 139 se mantuvieron igual.

Entre los productos que bajaron fueron caballa (-16,01 %), maracuyá (-12,77 %), uva blanca (-11,09 %), pepinillo (-10,14 %), ají rocoto molido (-8,39 %), choclo (-7,86 %), culantro (-7,32 %) y jurel (-7,22 %).

Mientras que los productos que más subieron fueron ají pimiento (79,03 %), apio (31,78 %), naranja de jugo (18,49 %), pasaje aéreo nacional (15,76 %), papaya (14,75 %), poro (11,56 %), granadilla (8,96 %) y perico (8,92 %).

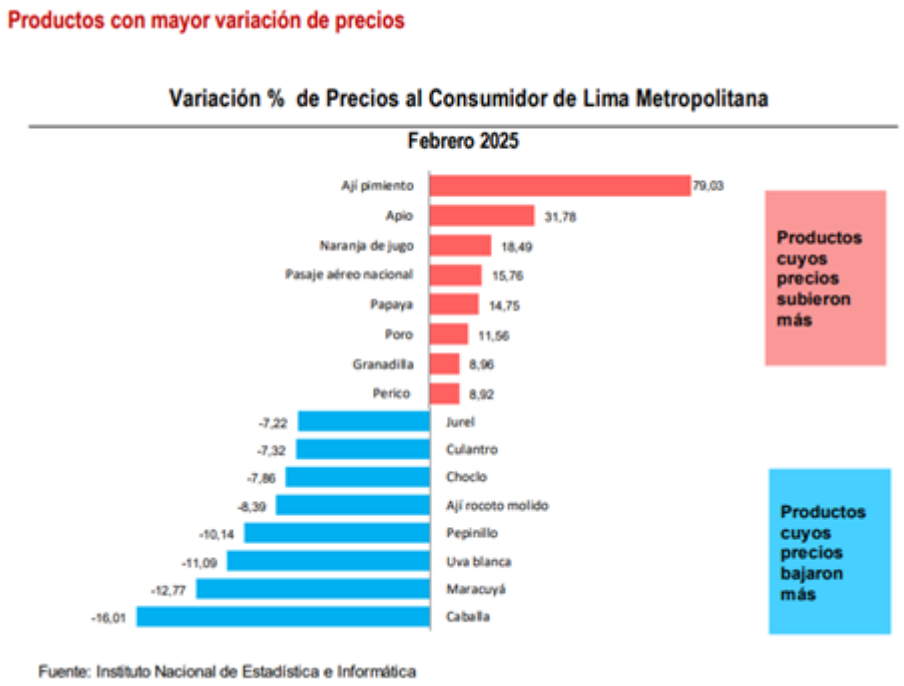

¿Cómo cambiaron los precios en distintas ciudades?

En el segundo mes del año, los precios subieron en once ciudades del país. Las mayores alzas se registraron en Puno (0,62 %), seguida de Tacna y Lima Metropolitana (0,19 %), Piura (0,17 %), Arequipa (0,16 %) y Cajamarca (0,14 %).

Por otra parte, en quince ciudades los precios bajaron. Las mayores reducciones se dieron en Moyobamba y Huaraz (-0,47 %), Cerro de Pasco (-0,39 %), Chimbote (-0,30 %), así como en Huánuco y Huancavelica (-0,25 %).

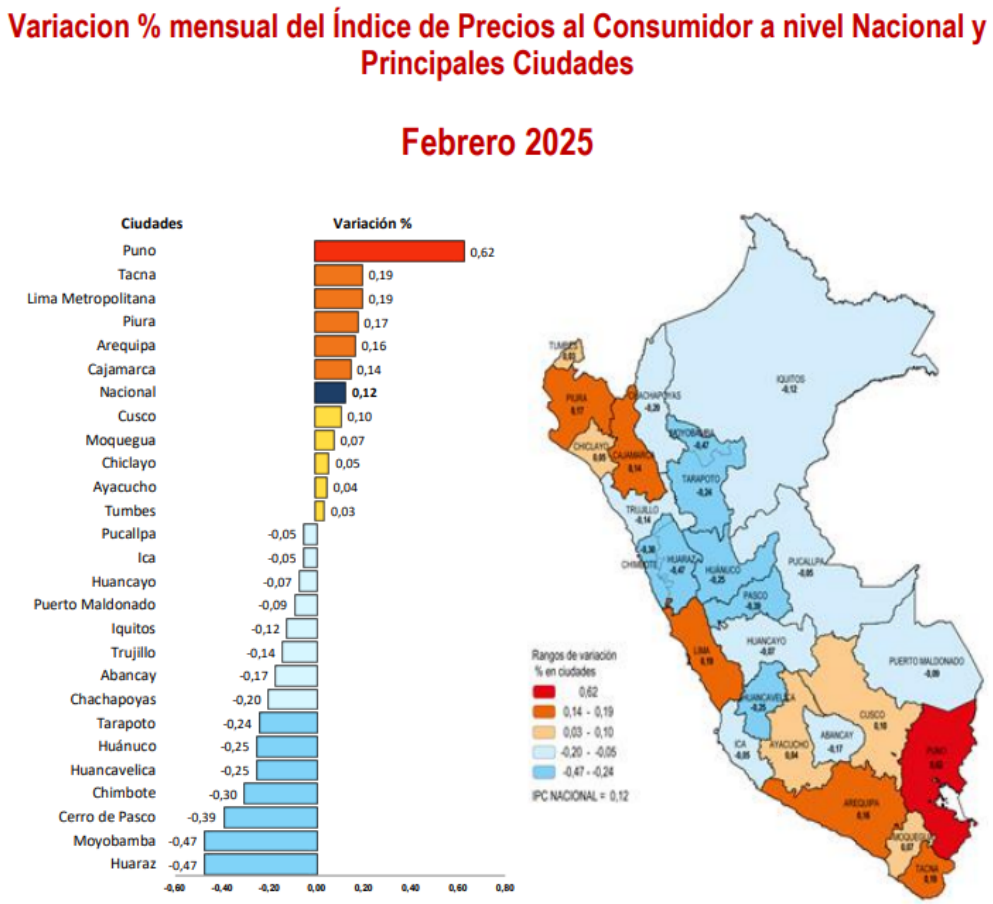

Cabe precisar que el **Instituto Nacional de Estadística e Informática (INEI)** informó que, en el mes de febrero de este año, el **Índice de Precios al Consumidor de Lima Metropolitana**

se incrementó en 0,19 %, con una variación acumulada al segundo mes del año de 0,09 % y la de los últimos doce meses (marzo 2024-febrero 2025) de 1,48 %.

LEE MÁS:

Empleo en Lima Metropolitana creció 3,1 %, según INEI